

02 SEÇÃO 1  
ESCALA 1:125

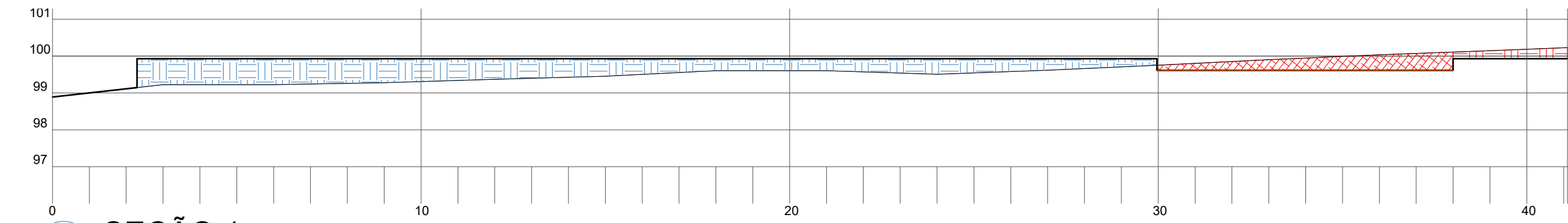

03 SEÇÃO 2  
ESCALA 1:125

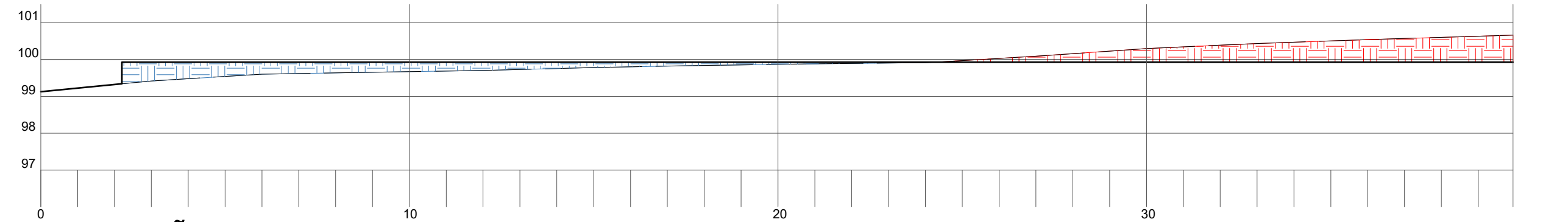

03 SEÇÃO 3  
ESCALA 1:125

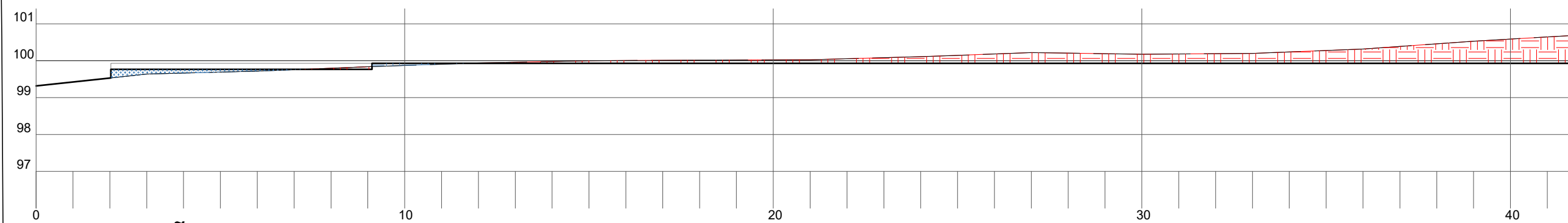

01 TERRAPLANAGEM  
ESCALA 1/75

QUANTITATIVO - MOVIMENTAÇÃO DE TERRA		VOLUME TOTAL
 CORTE — 287,04 m³		CORTE 320,72 m³
 CORTE — 33,69 m³		
 ATERRO — 232,87 m³		ATERRO 244,29 m³
 ATERRO — 11,42 m³		
<b>Prefeitura</b> Juiz de Fora		<b>SECRETARIA DE DESENVOLVIMENTO URBANO COM PARTICIPAÇÃO POPULAR</b> SUBSECRETARIA DE PLANEJAMENTO URBANO DEPARTAMENTO DE PLANOS E PROJETOS INTEGRADORES
<b>ENDEREÇO:</b> Rua Acácio Avenida Alvim Juiz de Fora MG		<b>RESPONSÁVEL TÉCNICO:</b> Mariana Guedes CAU 1165564-2 Nayara Valéria CAU 1232923-9 <b>COLABORADORES TÉCNICOS:</b> Daniel Leonel
<b>Área Projeto:</b> 1.954,57 m²		<b>OBSERVAÇÕES:</b> • As medidas estão sendo cotadas a partir dos elementos acionados, não sendo consideradas quaisquer informações sobre elementos não contemplados no projeto. • As medidas deverão ser conferidas e observadas no local da obra. • Para maiores especificações, conferir os projetos complementares desenvolvidos pelo FNDE. • O nível +00,00 do projeto é referente ao nível +99,83 presente no projeto de urbanização. <b>CONTEÚDO:</b> Planta e Seções de Terraplanagem <b>ADMINISTRAÇÃO:</b> Cidália Louzada (Secretária de Desenvolvimento Urbano com Participação Popular) Leonardo de Paula (Subsecretário de Planejamento Urbano)
<b>COLABORADORES:</b> Bianca Yonã, Denise Soares, Eduarda Reiff, Euber Massaro, Henrique Alcantara, Lucas Corrêa, Maria Eduarda Lima, Marina Fardin, Nathália Silva, Pedro Wermelinger, Rodrigo Arruda		<b>18</b>



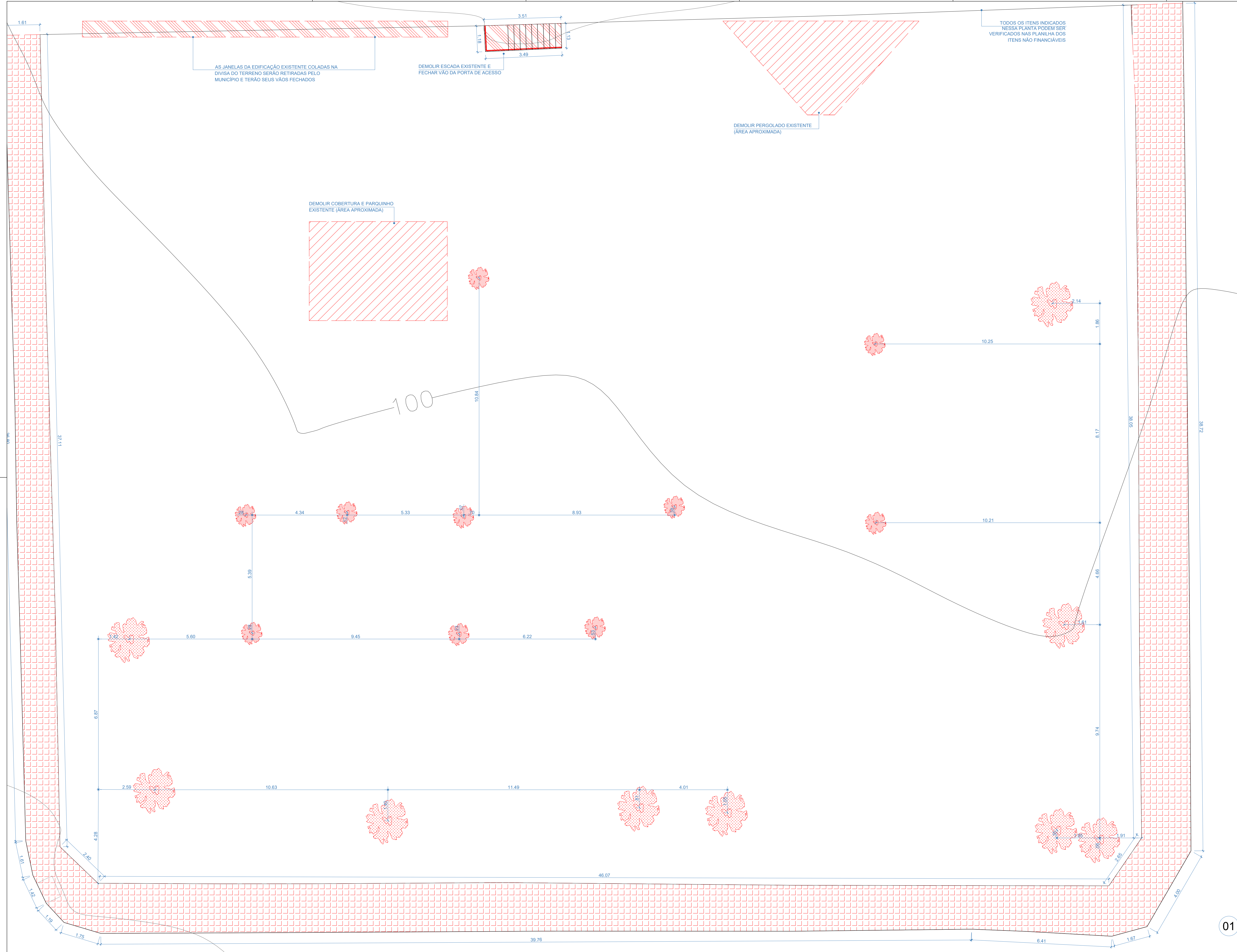

QUANTITATIVO DE DEMOLIÇÃO		
	REMOÇÃO DAS ESPÉCIES ARBÓREAS DO LOCAL (PEQUENO E MÉDIO PORTE)	19 U
	DEMOLIÇÃO REFERENTE À EDIFICAÇÃO EXISTENTE (ESQUADRIAS E ESCADA DE CONCRETO, CONSIDERANDO E=1 CM)	4,92
	REMOVER GUARDA CORPO	4,58
	DEMOLIÇÃO DE PISO DE CONCRETO	263,3
	DEMOLIÇÃO DE ELEMENTOS EXISTENTES COM POSICIONAMENTO APROXIMADO (COBERTURA, PARQUINHO E PERGOLADO)	
<b>OBSERVAÇÕES</b>		
<p>QUALQUER INTERFERÊNCIA DA EDIFICAÇÃO VIZINHA EXISTENTE NO TERRENO DESTINADO A NOVA ESCOLA SERÁ OBJETO DE MEDIDAS DE REALOCAÇÃO, DE FORMA A GARANTIR QUE NÃO HAJA PREJUÍZO À PLANTANDO DO NOVO PROJETO.</p>		
<p><b>Prefeitura</b> <b>Juiz de Fora</b></p>  <p>SECRETARIA DE DESENVOLVIMENTO URBANO COM PARTICIPAÇÃO POPULAR</p> <p>SUBSECRETARIA DE PLANEJAMENTO URBANO</p> <p>DEPARTAMENTO DE PLANOS E PROJETOS INTEGRADORES</p>		<p><b>OBSERVAÇÕES:</b></p> <ul style="list-style-type: none"> <li>► As medidas estão sendo tomadas a partir dos elementos atuais sendo consideradas quaisquer informações sobre elementos estruturais de fundação</li> <li>► As medidas deverão ser conferidas e observadas no local</li> <li>► Para maiores especificações, conferir os projetos gerados desenvolvidos pela FNCE</li> <li>► O valor «0,00 do projeto é referente ao nível +99,93 present especificações topográficas</li> </ul> <p><b>CONTEÚDO:</b> Planta de Demolição</p> <p><b>ADMINISTRAÇÃO:</b> Cidinha Louzada (Secretária de Desenvolvimento Urbano com Participação Popular) Leonardo de Paula (Subsecretário de Planejamento Urbano)</p>
<p><b>ENDEREÇO:</b> Rua Alcides Alves Alvim</p> <p>Juiz de Fora MG</p> <p>Área Projeto: 1.954,57 m²</p>	<p><b>TÍTULO:</b> Projeto Executivo escudo de tempo integral - Bairro Mariandina</p> <p><b>RESPONSÁVEL PROJETO:</b> Mariana Guedes CAU: 1405564-2 Naiera Valéria CAU: 4322923-9</p> <p><b>COLABORADORES TÉCNICOS:</b> Daniel Leoni</p> <p><b>COLABORADORES:</b> Bianca Juiú, Denise Soares, Eduarda Raiff, Euler Massieu, Henrique Alcântara, Lucas Corêia, Maria Eduarda Lanna, Marina Farin, Nathália Silva, Pedro Wermeling, Rodrigo Arnaut</p>	<p><b>FO</b></p> <p><b>000</b></p>

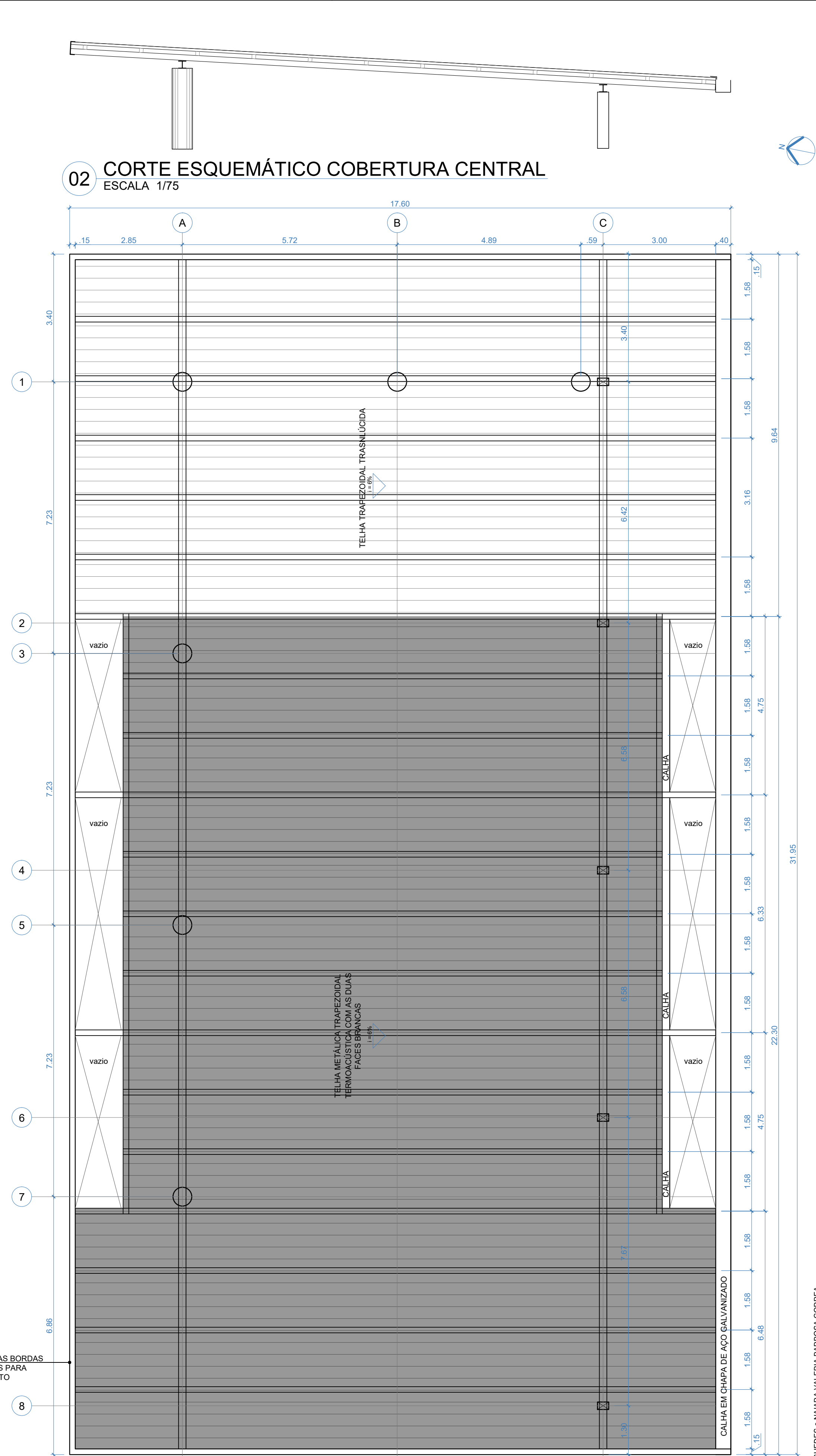
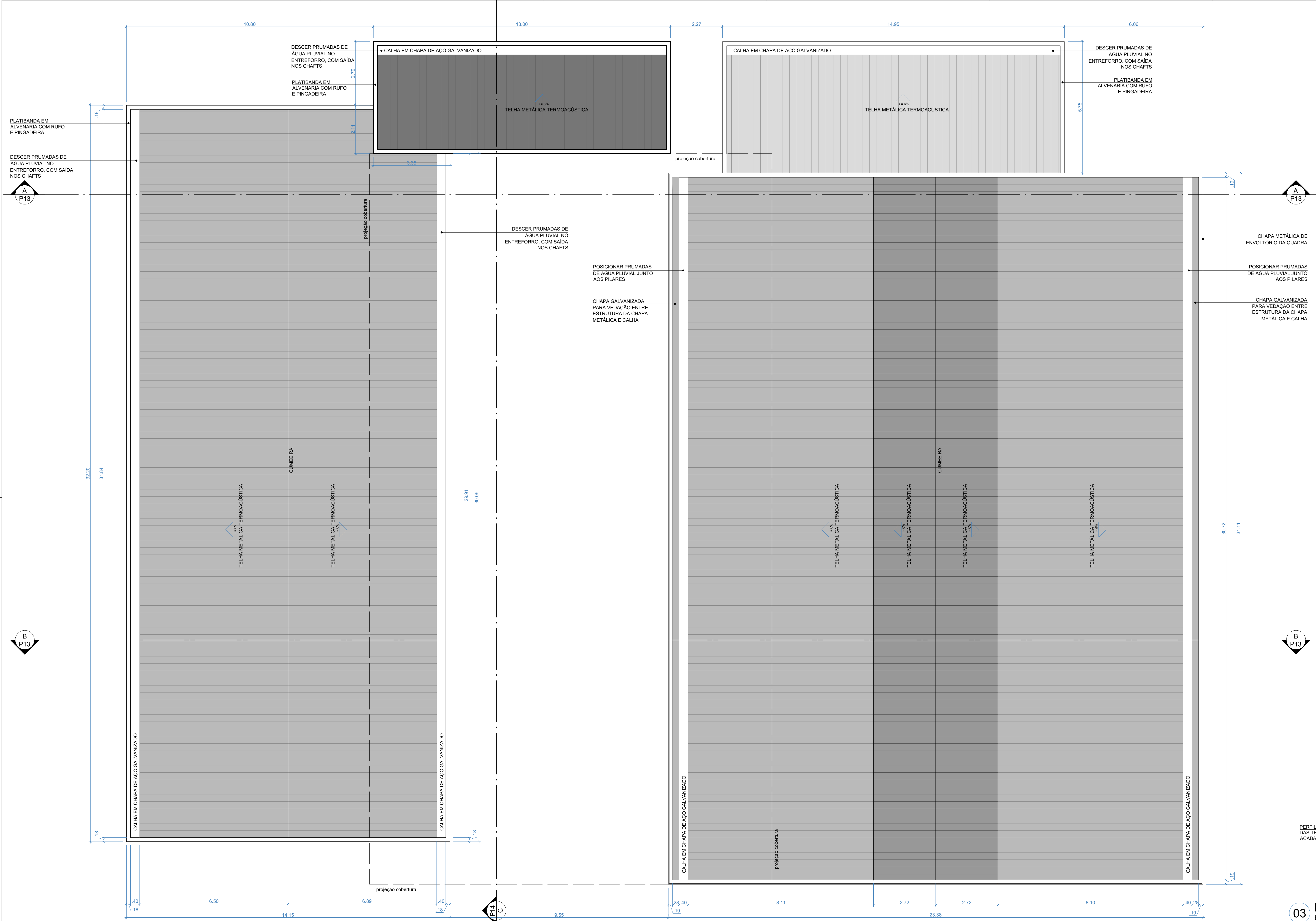

03 PLANTA DE COBERTURA (CENTRAL)  
ESCALA 1/75

<b>Prefeitura</b> Juiz de Fora		<b>SECRETARIA DE DESENVOLVIMENTO URBANO COM PARTICIPAÇÃO POPULAR</b>		<b>RESPONSÁVEL TÉCNICO:</b> Mariana Guedes CAU 1165564-2	
<b>ENDEREÇO:</b> Rua Adolfo Avenida Alvim Juiz de Fora MG		<b>SUBSECRETARIA DE PLANEJAMENTO URBANO</b>		<b>RESPONSÁVEL TÉCNICO:</b> Daniel Leonel	
<b>Área Projeto:</b> 1.954,57 m²		<b>DEPARTAMENTO DE PLANOS E PROJETOS INTEGRADORES</b>		<b>COLABORADORES:</b> Bianca Yoná, Denise Soares, Eduarda Reiff, Euber Massaro, Henrique Alcantara, Lucas Corrêa, Maria Eduarda Lima, Marina Fardini, Nathalia Silva, Pedro Wermelinger, Rodrigo Arruda	
<b>CONTEÚDO:</b> Plantas de Cobertura		<b>ADMINISTRAÇÃO:</b> Cidália Louzada (Secretaria de Desenvolvimento Urbano com Participação Popular)		<b>CONTEÚDO:</b> Plantas de Cobertura	
<b>Observações:</b> • As medidas estão sendo cotadas a partir dos elementos acionados no projeto. • As medidas deverão ser conferidas e observadas no local da obra. • Para maiores especificações, conferir os projetos complementares desenvolvidos pelo FNDE. • O nível +00,00 do projeto é referente ao nível +99,83 presente no terreno.		<b>Observações:</b> • As medidas estão sendo cotadas a partir dos elementos acionados no projeto. • As medidas deverão ser conferidas e observadas no local da obra. • Para maiores especificações, conferir os projetos complementares desenvolvidos pelo FNDE. • O nível +00,00 do projeto é referente ao nível +99,83 presente no terreno.		<b>Observações:</b> • As medidas estão sendo cotadas a partir dos elementos acionados no projeto. • As medidas deverão ser conferidas e observadas no local da obra. • Para maiores especificações, conferir os projetos complementares desenvolvidos pelo FNDE. • O nível +00,00 do projeto é referente ao nível +99,83 presente no terreno.	







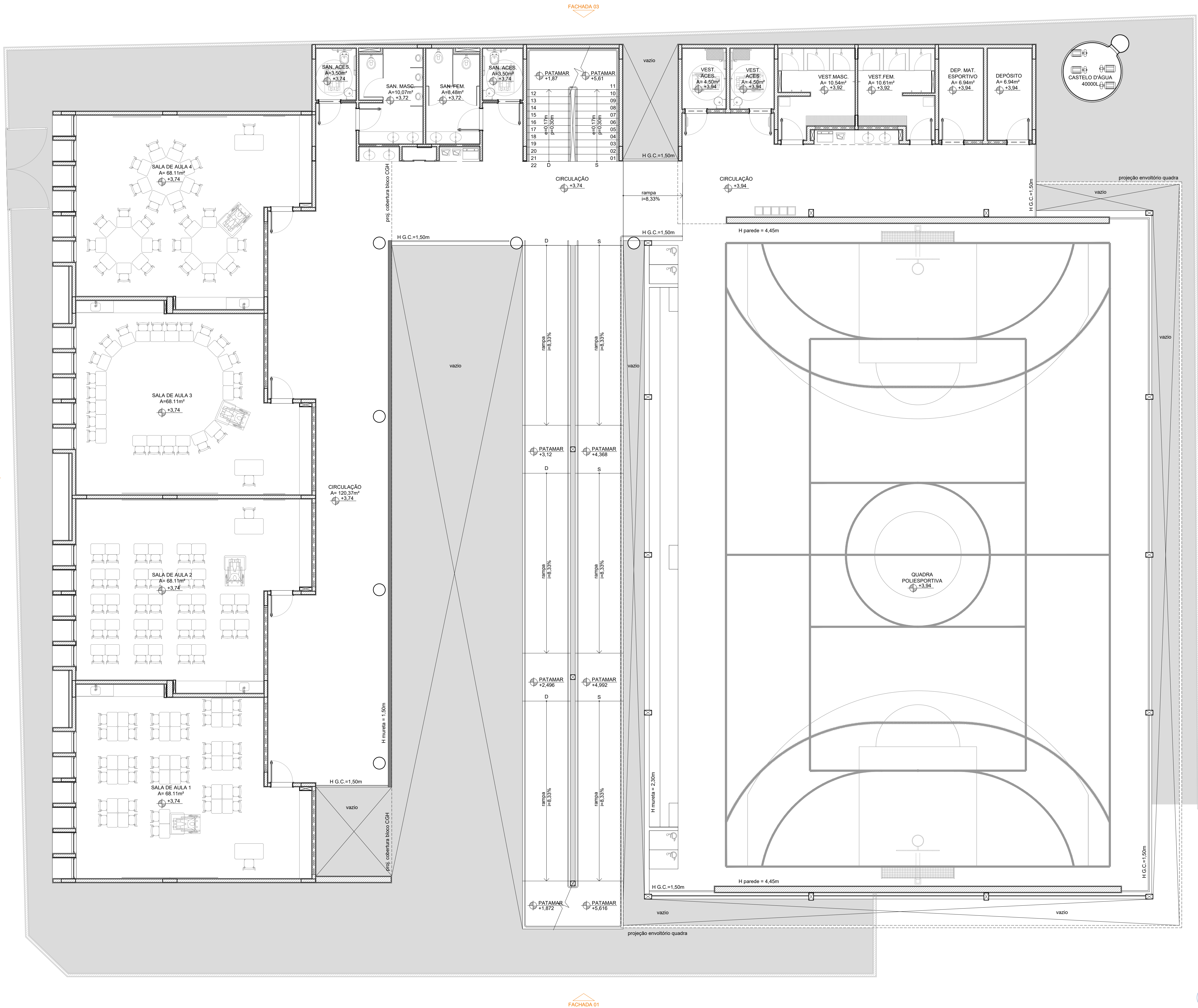

01 PLANTA DE LAYOUT 2º PAV.  
ESCALA 1/75



ENDEREÇO: Rua Acácio Avenida Alvim Juiz de Fora MG	TÍTULO: Projeto Executivo escola de tempo integral - Bairro Mariandia RESPONSÁVEL TÉCNICO: Mariana Guedes CAU A160564-2 Náurea Valéria CAU A202923-9 COLABORADORES TÉCNICOS: Daniel Leonel	SECRETARIA DE DESENVOLVIMENTO URBANO COM PARTICIPAÇÃO POPULAR SUBSECRETARIA DE PLANEJAMENTO URBANO DEPARTAMENTO DE PLANOS E PROJETOS INTEGRADORES	OBSERVAÇÕES: • As medidas estão sendo cotadas a partir dos elementos acadêmicos não sendo consideradas quaisquer informações sobre elementos estruturais de fundação. • As medidas deverão ser conferidas e observadas no local da obra. • Para maiores especificações, conferir os projetos complementares desenvolvidos pelo FNDE. • O nível +00,00 do projeto é referente ao nível +99,83 presente nas especificações topográficas.	CONTEÚDO: Planta de Layout 2º Pavimento	ADMINISTRAÇÃO: Cidália Louzada (Secretária de Desenvolvimento Urbano com Participação Popular) Leonardo de Paula (Subsecretário de Planejamento Urbano)	COLABORADORES: Bianca Yonã, Denise Soares, Eduarda Reiff, Euber Massaro, Henrique Alcantara, Lucas Corrêa, Maria Eduarda Lima, Marina Fardini, Nathália Silva, Pedro Wermelinger, Rodrigo Arruda
--	---	---	--	---	---	---



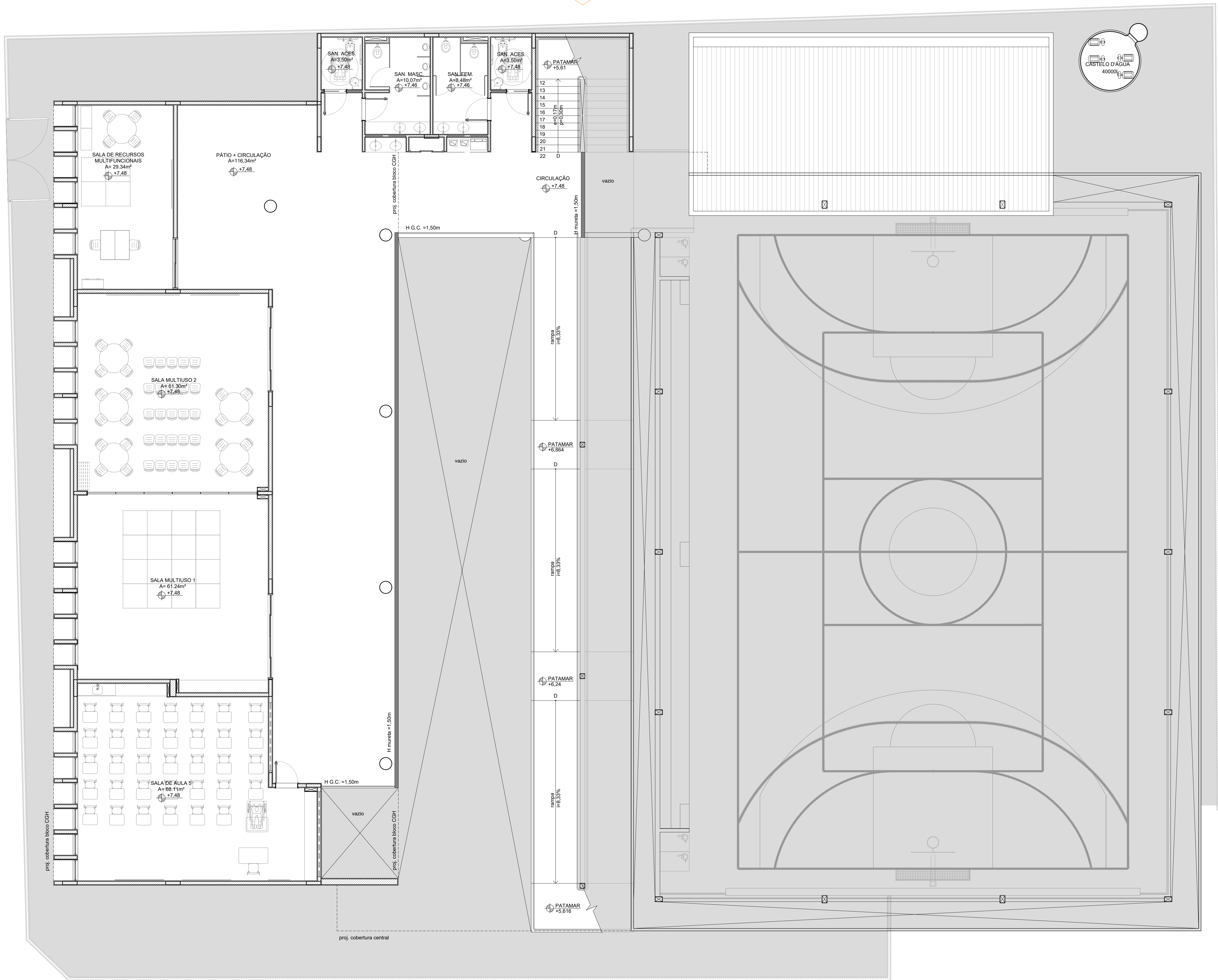

01 PLANTA DE LAYOUT 3º PAV.  
ESCALA 1/75

<b>Prefeitura</b> Juiz de Fora	SECRETARIA DE DESENVOLVIMENTO URBANO COM PARTICIPAÇÃO POPULAR SUBSECRETARIA DE PLANEJAMENTO URBANO DEPARTAMENTO DE PLANOS E PROJETOS INTEGRADORES	<b>OBSERVAÇÕES:</b> <ul style="list-style-type: none"><li>As medidas estão sendo cotadas a partir dos elementos acadêmicos, não sendo consideradas quaisquer informações sobre elementos construtivos.</li><li>As medidas deverão ser conferidas e observadas no local da obra.</li><li>Para maiores especificações, conferir os projetos complementares desenvolvidos pelo FNDE.</li><li>O nível +00,00 do projeto é referente ao nível +99,83 presente nas especificações topográficas.</li></ul>
<b>ENDEREÇO:</b> Rua Acácio Avenida Alvim Juiz de Fora MG	<b>TÍTULO:</b> Projeto Executivo escola de tempo integral - Bairro Mariandia <b>RESPONSÁVEL TÉCNICO:</b> Mariana Guedes CAU A160564-2 Náeira Valéria CAU A202923-9 <b>COLABORADORES TÉCNICOS:</b> Daniel Leonel	<b>CONTEÚDO:</b> Planta de Layout 3º Pavimento <b>ADMINISTRAÇÃO:</b> Cidinha Louzada (Secretaria de Desenvolvimento Urbano com Participação Popular) Leonardo de Paula (Subsecretário de Planejamento Urbano) <b>COLABORADORES:</b> Bianca Yonã, Denise Soares, Eduarda Reiff, Euber Massaro, Henrique Alcantara, Lucas Corrêa, Maria Eduarda Lima, Marina Fardin, Nathalia Silva, Pedro Wermelinger, Rodrigo Arruda
Área Projeto: 1.904,57 m²		<b>FOLHA</b> 09 de 18





01	GRANITINA COM JUNTAS PLÁSTICAS A CADA 1,00 m
02	CERÂMICA 45x45 cm, PEI 5, COR BRANCO GELO, ANTIDERRAPANTE
05	BLOCO INTERTRAVADO DE CONCRETO
07	AREIA
08	GRAMADO
09	PISO INDUSTRIAL POLIDO EM CONCRETO ARMADO
<b>TETO</b>	
01	FORRO DE GESSO ACARTONADO COM MASSA CORRIDA E PINTURA PVA COR BRANCO NEVE
02	FORRO EM FIBRA MINERAL REMOVÍVEL COM ESTRUTURA DE ALUMÍNIO NATURAL
03	FORRO METÁLICO COLMEIA
04	LAJE DE CONCRETO

Ref.	Quantidade	Dimensões	Tipo	Ambiente
(P4)	13	0,90 X 2,10	porta de abrir (1 folha) lisa, chapa metálica	vest. funcionários, secretaria, direção, coord., almoxarifado, sala de reuniões/prof., sanit. alunos
(P5)	10	0,90 X 2,10	porta de abrir (1 folha) lisa, chapa e barra metálica	sanitários PCD, vestiários PCD
(P6)	05	0,90 X 2,10	porta de abrir (1 folha) lisa, chapa e barra metálica, visor	salas de aula

Ref.	Quantidade	Dimensões	Tipo	Área (m²)	Área Total (m²)	Peitoril (cm)	Ambiente
JAN1	02	2,10 X 1,30	janela de correr + bandeira (4 folhas)	2,73	5,46	80	cozinha*
JAN2	01	1,50 X 1,40	janela de correr (4 folhas)	2,10	2,10	102	copa
JAN3	01	2,80 x 2,05	janela de correr + bandeira (4 folhas)	5,74	5,74	85	secretaria
JAN4	02	2,80 x 1,85	janela de correr + bandeira (4 folhas)	5,18	10,36	103	secretaria, direção
JAN5	03	3,50 x 1,85	janela de correr + bandeira (4 folhas)	6,47	19,42	103	cozinha*
JAN6	01	3,50 x 1,20	janela fixa (5 folhas)	4,20	4,20	103	secretaria
JAN7	03	2,80 x 2,30	janela fixa + bandeira (4 folhas)	6,44	19,32	55	biblioteca
JAN8	44	0,85 x 2,10	janela maximar (1 folha)	1,78	53,55	78	salas de aula, salas multisul, sala de recursos
JAN9	04	1,50 x 0,60	janela maximar (2 folhas)	0,90	14,40	182	dispensa*, lavanderia*, vest. funcionários, sanit. PDC alunos*, vest. PDC alunos*, vest. alunos* depósito*, depósito mal. esp.*
JAN10	02	1,50 x 0,80	janela maximar (2 folhas)	1,20	2,40	228	sanitário PCD adultos
JAN12	08	2,80 x 0,80	janela maximar (3 folhas)	2,24	29,12	207	almox.*, reunides*, sala de aula*, sanit. alunos*, secretaria
JAN13	03	3,50 x 1,85	janela maximar (4 folhas)	6,47	51,80	103	salas de aula
JAN15	04	3,50 x 0,80	janela maximar (4 folhas)	2,80	28,00	207	salas de aula*, sanit. alunos for

OBSERVAÇÕES	
1.	(*) as janelas da cozinha devem prever tela.
2.	(**) esquadrias sem peitoril de granito.

<p><b>Prefeitura</b> <b>Juiz de Fora</b></p> 	<p>SECRETARIA DE DESENVOLVIMENTO URBANO COM PARTICIPAÇÃO POPULAR</p> <p>SUBSECRETARIA DE PLANEJAMENTO URBANO</p> <p>DEPARTAMENTO DE PLANDS E PROJETOS INTEGRADORES</p>	<p><b>OBSERVAÇÕES:</b></p> <ul style="list-style-type: none"> <li>As medidas estão sendo tomadas a partir dos elementos avaliados, não sendo consideradas quaisquer informações sobre elementos sujeitos a avaliação.</li> <li>As medidas deverão ser conferidas e observadas no local das especificações topográficas.</li> <li>Para maiores especificações, conferir os projetos complementares desenvolvidos pelo FINCE.</li> <li>O nível +00,00 do projeto é referente ao nível +89,93 presente nas especificações topográficas.</li> </ul>
	<p>ENDEREÇO: <b>TÍTULO:</b> Projeto Executivo escudo de tempo integral - Bairro Marliândia</p>	<p><b>CONTEÚDO:</b> Planta Baixa Térreo</p>
	<p>Rua Ascódio Alves Aym</p>	<p><b>ADMINISTRAÇÃO:</b></p> <p>Cidinha Louzada (Secretaria de Desenvolvimento Urbano com Participação Popular)</p> <p>Germano de Paula (Subsecretário de Planejamento Urbano)</p>
	<p>Juiz de Fora MG</p>	<p><b>COLABORADORES TÉCNICOS:</b> Daniel Leonel</p>
<p>Area Projeto: 1.954,57 m²</p>	<p><b>COLABORADORES:</b> Bianca Nuno, Denise Soares, Eduarda Reil, Euler Maesoni, Henrique Albuquerque, Lucas Cordeiro, Maria Eduarda Lanna, Marina Fanzini, Nathália Silva, Pedro Wermeling, Rodrigo Azeite</p>	<p><b>FOLHA:</b></p> <p>197</p> <p>18</p>



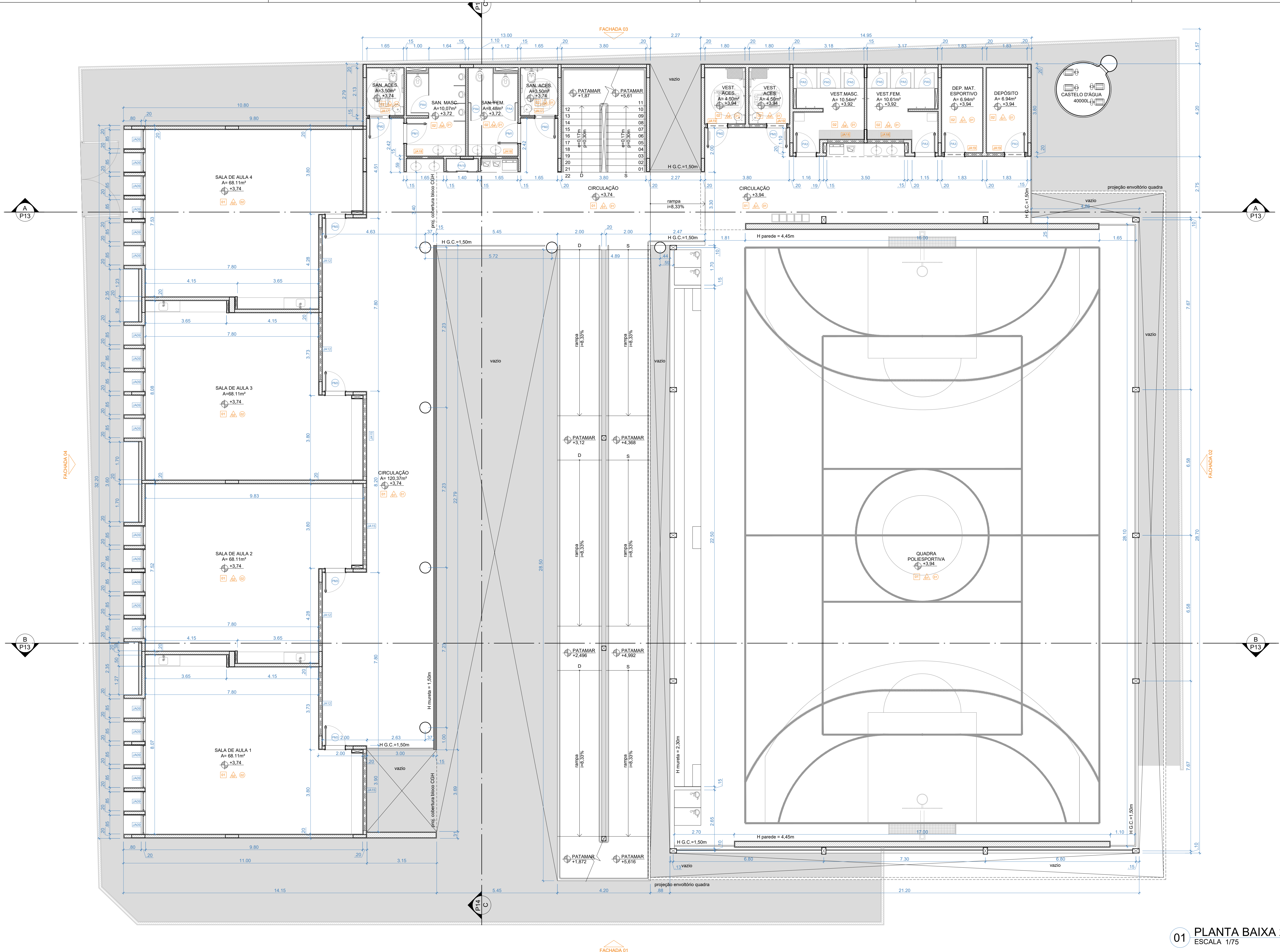

01 PLANTA BAIXA 2º PAV.  
ESCALA 1/75

ESPECIFICAÇÕES DE REVESTIMENTOS	
PAREDE	
01	PINTURA ACRÍLICA COR BRANCO GELO SOBRE MASSA CORRIDA
02	PINTURA ACRÍLICA COR BRANCO GELO COM RODAMEIO DE MADEIRA (15 cm) FIXADO À 0,60 m DO PISO (ver alturas nas ampliações)
03	CERÂMICA COR BRANCO GELO DO PISO AO TETO
04	CERÂMICA COR BRANCO GELO COM FAIXA DE PASTILHA CERÂMICA COR LARANJA NA PARTE INFERIOR E SUPERIOR, ACIMA PINTURA ACRÍLICA COR BRANCO GELO (ver alturas nas ampliações)
05	PASTILHA CERÂMICA COR CINZA DO PISO AO TETO
06	PASTILHA CERÂMICA COR CINZA ATÉ H=0,90 m, ACIMA PINTURA ACRÍLICA COR CINZA CLARO (ver ampliações)
07	PINTURA ACRÍLICA COR CINZA CLARO SOBRE REBOCO LISO
08	PINTURA ACRÍLICA COR LARANJA SOBRE REBOCO LISO

PISO	
01	GRANITINA COM JUNTAS PLÁSTICAS A CADA 1,00 m
02	CERÂMICA 45x45 cm, PEI 5, COR BRANCO GELO, ANTIDERRAPANTE
03	BLOCO INTERTRAVADO DE CONCRETO
04	AREIA
05	GRAMADO
06	PISO INDUSTRIAL POLIDO EM CONCRETO ARMADO
TETO	
01	FORRO DE GESSO ACARTONADO COM MASSA CORRIDA E PINTURA PVA COR BRANCO NEVE
02	FORRO EM FIBRA MINERAL REMOVÍVEL COM ESTRUTURA DE ALUMÍNIO NATURAL
03	FORRO METÁLICO COLMEIA
04	LAJE DE CONCRETO

ESPECIFICAÇÃO DE ESQUADRIAS - PORTAS FNDE				
PORTAS DE ALUMÍNIO				
Ref.	Quantidade	Dimensões	Tipo	Ambiente
PAV	02	1,00 X 2,10	porta de abrir (1 folha) vidro + veneziana	cozinha
PAV	02	0,90 X 2,10	porta de abrir (1 folha) vidro + veneziana	copa dos funcionários
PAV	06	0,90 X 2,10	porta de abrir (1 folha) veneziana	D.M.L., lavanderia, vestiários alunos, depósitos
PAV	09	0,80 X 1,65	porta de abrir (1 folha) veneziana	sanitários alunos
PAV	06	0,70 X 1,65	porta de abrir (1 folha) veneziana	vestiários alunos
PAV	01	2,10 x 2,15 + 70	porta de correr (2 folhas) + bandeira superior / vidro + lambril	sala de recursos
PAV	01	1,20 X 2,10 + 65	porta de abrir (2 folhas) veneziana	quadro elétrico
PAV	03	2,40 X 2,30	porta de correr (3 folhas) veneziana	quadro elétrico
PAV	02	1,20 X 1,70	porta de abrir (2 folhas) veneziana	depósito de gás

PORTAS EM MADEIRA COM PINTURA				
Ref.	Quantidade	Dimensões	Tipo	Ambiente
PAV	13	0,90 X 2,10	porta de abrir (1 folha) lisa, chapa metálica	vest. funcionários, secretaria, direção, coord., almoxarifado, sala de neurologia, sanit. alunos
PAV	10	0,90 X 2,10	porta de abrir (1 folha) lisa, chapa e barra metálica	sanitários PCD, vestiários PCD
PAV	05	0,90 X 2,10	porta de abrir (1 folha) lisa, chapa e barra metálica, visor	salas de aula

ESPECIFICAÇÃO DE ESQUADRIAS - JANELAS NOVAS (ALTERAÇÃO DE MEDIDAS)				
PORTAS DE ALUMÍNIO				
Ref.	Quantidade	Dimensões	Tipo	Ambiente
PAV	03	3,47 X 2,15 + 70	porta de correr (4 folhas) + bandeira superior / vidro + lambril	salas multiuso, biblioteca

ESPECIFICAÇÃO DE ESQUADRIAS - JANELAS FNDE						
JANELAS DE ALUMÍNIO NATURAL						
Ref.	Quantidade	Dimensões	Tipo	Área (m²)	Área Total (m²)	Pelotril (cm)
JA1	02	2,10 X 1,30	janela de correr + bandeira (4 folhas)	2,73	5,46	80
JA2	01	1,50 X 1,40	janela de correr (4 folhas)	2,10	2,10	102
JA3	01	2,80 x 2,05	janela de correr + bandeira (4 folhas)	5,74	5,74	85
JA4	02	2,80 x 1,85	janela de correr + bandeira (4 folhas)	5,18	10,36	103
JA5	03	3,50 x 1,85	janela de correr + bandeira (4 folhas)	6,47	19,42	103
JA6	01	3,50 x 1,20	janela fixa (5 folhas)	4,20	4,20	103
JA7	03	2,80 x 2,30	janela fixa + bandeira (4 folhas)	6,44	19,32	55
JA8	44	0,85 x 2,10	janela maximax (1 folha)	1,78	53,55	78
JA9	04	1,50 x 0,60	janela maximax (2 folhas)	0,90	14,40	182
JA10	02	1,50 x 0,80	janela maximax (3 folhas)	1,20	2,40	228
JA11	08	2,80 x 0,80	janela maximax (4 folhas)	2,24	29,12	207
JA12	03	3,50 x 1,85	janela maximax (4 folhas)	6,47	51,80	103
JA13	04	3,50 x 0,80	janela maximax (4 folhas)	2,80	28,00	207

OBSERVAÇÕES:  
1. (\*) as janelas da cozinha devem prever tela.  
2. (\*\*) esquadrias sem pelotril de granito.

ESPECIFICAÇÃO DE ESQUADRIAS - JANELAS NOVAS (ALTERAÇÃO DE MEDIDAS)						
JANELAS DE ALUMÍNIO NATURAL						
Ref.	Quantidade	Dimensões	Tipo	Área (m²)	Área Total (m²)	Pelotril (cm)
JA9	01	7,00 x 2,90	janela fixa + bandeira (5 folhas)	20,30	20,30	55
JA10	01	0,80 x 0,60	janela maximax (1 folha)	0,16	0,16	228
JA11	06	1,65 x 0,60	janela maximax (2 folhas)	0,90	14,40	228
JA12	08	1,65 x 0,80	janela maximax (2 folhas)	0,25	0,25	207
JA13	04	1,80 x 0,60	janela maximax (2 folhas)	0,36	0,36	228

**Prefeitura**  
Juiz de Fora

SECRETARIA DE DESENVOLVIMENTO URBANO COM PARTICIPAÇÃO POPULAR  
SUBSECRETARIA DE PLANEJAMENTO URBANO  
DEPARTAMENTO DE PLANOS E PROJETOS INTEGRADORES

ENDEREÇO: Rua Acácio, Av. Alvim, Juiz de Fora, MG  
TÍTULO: Projeto Executivo escola de tempo integral - Bairro Mariandia  
RESPONSÁVEL TÉCNICO: Mariana Guedes CAU: A160564-2  
Nº de Matrícula: CAU: A20293-9  
COLABORADORES TÉCNICOS: Daniel Leonel

Área Projeto: 1.954,57 m²

**OBSERVAÇÕES:**  
• As medidas estão sendo cotadas a partir dos elementos acadêmicos, não sendo consideradas quaisquer informações sobre elementos estruturais de fundação.  
• As medidas deverão ser conferidas e observadas no local da obra.  
• Para maiores especificações, conferir os projetos complementares desenvolvidos pelo FNDE.  
• O nível +0,00 do projeto é referente ao nível +99,83 presente no projeto topográfico.

**CONTEÚDO:** Planta Baixa 2º Pavimento

**ADMINISTRAÇÃO:** Cidreira Louzada (Secretaria de Desenvolvimento Urbano com Participação Popular)  
Leonardo de Paula (Subsecretário de Planejamento Urbano)

**COLABORADORES:** Bianca Yoná, Denise Soares, Eduarda Reiff, Eder Massaro, Henrique Alcântara, Lucas Corrêa, Maria Eduarda Lima, Marina Farfán, Nathália Silva, Pedro Werninger, Rodrigo Arruda



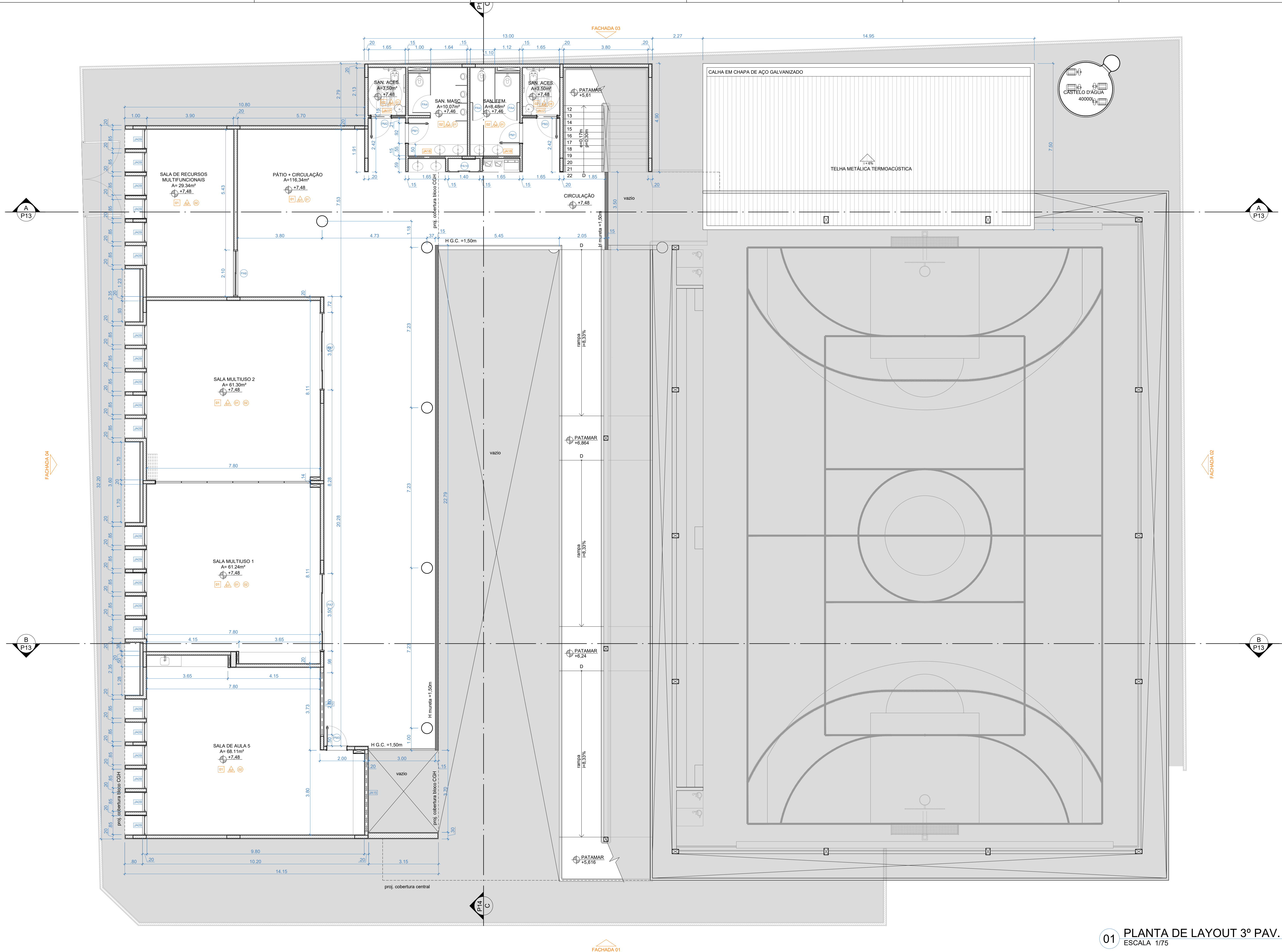

ESPECIFICAÇÕES DE REVESTIMENTOS	
PAREDE	
01	PINTURA ACRÍLICA COR BRANCO GELO SOBRE MASSA CORRIDA
02	PINTURA ACRÍLICA COR BRANCO GELO COM RODAMEIO DE MADEIRA (15 cm) FIXADO À 0,60 m DO PISO (ver alturas nas ampliações)
03	CERÂMICA COR BRANCO GELO DO PISO AO TETO
04	CERÂMICA COR BRANCO GELO COM FAIXA DE PASTILHA CERÂMICA COR LARANJA NA PARTE INFERIOR E SUPERIOR, ACIMA PINTURA ACRÍLICA COR BRANCO GELO (ver alturas nas ampliações)
05	PASTILHA CERÂMICA COR CINZA DO PISO AO TETO
06	PASTILHA CERÂMICA COR CINZA ATÉ H=0,90 m, ACIMA PINTURA ACRÍLICA COR CINZA CLARO (ver ampliações)
07	PINTURA ACRÍLICA COR CINZA CLARO SOBRE REBOCO LISO
08	PINTURA ACRÍLICA COR LARANJA SOBRE REBOCO LISO

PISO	
01	GRANITINA COM JUNTAS PLÁSTICAS A CADA 1,00 m
02	CERÂMICA 45x45 cm, PEI 5, COR BRANCO GELO, ANTIDERRAPANTE
03	BLOCO INTERTRAVADO DE CONCRETO
04	AREIA
05	GRAMADO
06	PISO INDUSTRIAL POLIDO EM CONCRETO ARMADO
TETO	
01	FORRO DE GESSO ACARTONADO COM MASSA CORRIDA E PINTURA PVA COR BRANCO NEVE
02	FORRO EM FIBRA MINERAL REMOVÍVEL COM ESTRUTURA DE ALUMÍNIO NATURAL
03	FORRO METÁLICO COLMEIA
04	LAJE DE CONCRETO

ESPECIFICAÇÃO DE ESQUADRIAS - PORTAS FNDE				
PORTAS DE ALUMÍNIO				
Ref.	Quantidade	Dimensões	Tipo	Ambiente
PAV	02	1,00 X 2,10	porta de abrir (1 folha) vidro + veneziana	cozinha
PAV	02	0,90 X 2,10	porta de abrir (1 folha) vidro + veneziana	copa dos funcionários
PAV	06	0,90 X 2,10	porta de abrir (1 folha) veneziana	D.M.L., lavanderia, vestiários alunos, depósitos
PAV	09	0,80 X 1,65	porta de abrir (1 folha) veneziana	sanitários alunos
PAV	06	0,70 X 1,65	porta de abrir (1 folha) veneziana	vestiários alunos
PAV	01	2,10 x 2,15 + 70	porta de correr (2 folhas) + bandeira superior / vidro + lambril	sala de recursos
PAV	01	1,20 X 2,10 + 65	porta de abrir (2 folhas) veneziana	quadro elétrico
PAV	03	2,40 X 2,30	porta de correr (3 folhas) veneziana	quadro elétrico
PAV	02	1,20 X 1,70	porta de abrir (2 folhas) veneziana	depósito de gás

PORTAS EM MADEIRA COM PINTURA				
Ref.	Quantidade	Dimensões	Tipo	Ambiente
PMV	13	0,90 X 2,10	porta de abrir (1 folha) lisa, chapa metálica	vest. funcionários, secretaria, direção, coord., almoxarifado, sala de neurobiol., sanit. alunos
PMV	10	0,90 X 2,10	porta de abrir (1 folha) lisa, chapa e barra metálica	sanitários PCD, vestiários PCD
PMV	05	0,90 X 2,10	porta de abrir (1 folha) lisa, chapa e barra metálica, visor	salas de aula

ESPECIFICAÇÃO DE ESQUADRIAS - PORTAS NOVAS (ALTERAÇÃO DE MEDIDAS)				
PORTAS DE ALUMÍNIO				
Ref.	Quantidade	Dimensões	Tipo	Ambiente
PAV	03	3,47 X 2,15 + 70	porta de correr (4 folhas) + bandeira superior / vidro + lambril	salas multiuso, biblioteca

ESPECIFICAÇÃO DE ESQUADRIAS - JANELAS FNDE						
JANELAS DE ALUMÍNIO NATURAL						
Ref.	Quantidade	Dimensões	Tipo	Área (m²)	Área Total (m²)	Ambiente
JA1	02	2,10 X 1,30	janela de correr + bandeira (4 folhas)	2,73	5,46	cozinha*
JA2	01	1,50 X 1,40	janela de correr (4 folhas)	2,10	2,10	copa
JA3	01	2,80 x 2,05	janela de correr + bandeira (4 folhas)	5,74	5,74	secretaria
JA4	02	2,80 x 1,85	janela de correr + bandeira (4 folhas)	5,18	10,36	secretaria, direção
JA5	03	3,50 x 1,85	janela de correr + bandeira (4 folhas)	6,47	19,42	cozinha*
JA6	01	3,50 x 1,20	janela fixa (5 folhas)	4,20	4,20	secretaria
JA7	03	2,80 x 2,30	janela fixa + bandeira (4 folhas)	6,44	19,32	biblioteca
JA8	44	0,85 x 2,10	janela maximar (1 folha)	1,78	53,55	salas de aula, salas multiuso, sala de recursos
JA9	04	1,50 x 0,60	janela maximar (2 folhas)	0,90	14,40	182 despensa**, lavanderia, vest. funcionários, sanit. PDC alunos**, vest. PDC alunos**, vest. alunos**, depósito mat. esp.**, sanitário PDC adultos
JA10	02	1,50 x 0,80	janela maximar (3 folhas)	1,20	2,40	228
JA11	08	2,80 x 0,80	janela maximar (4 folhas)	2,24	20,12	2,07 almox.**, reuniões**, sala de aula**, sanit. alunos**, secretaria
JA12	03	3,50 x 1,85	janela maximar (4 folhas)	6,47	51,80	103 salas de aula
JA13	04	3,50 x 0,80	janela maximar (4 folhas)	2,80	28,00	207 salas de aula**, sanit. alunos fer

OBSERVAÇÕES:  
1. (\*) as janelas da cozinha devem prever tela.  
2. (\*\*) esquadrias sem peitoril de granito.

ESPECIFICAÇÃO DE ESQUADRIAS - JANELAS NOVAS (ALTERAÇÃO DE MEDIDAS)						
JANELAS DE ALUMÍNIO NATURAL						
Ref.	Quantidade	Dimensões	Tipo	Área (m²)	Área Total (m²)	Ambiente
JA9	01	7,00 x 2,90	janela fixa + bandeira (5 folhas)	20,30	20,30	55 biblioteca
JA10	01	0,80 x 0,60	janela maximar (1 folha)	0,16	0,16	228 vestiário funcionários
JA11	06	1,65 x 0,60	janela maximar (2 folhas)	0,90	14,40	228 vestiário PDC alunos
JA12	08	1,65 x 0,80	janela maximar (2 folhas)	0,25	0,25	207 sanitário alunos**
JA13	04	1,80 x 0,60	janela maximar (2 folhas)	0,36	0,36	228 vest. PDC alunos**, vest. alunos**, depósito mat. esp.**, depósito de gás

**Prefeitura**  
Juiz de Fora

SECRETARIA DE DESENVOLVIMENTO URBANO COM PARTICIPAÇÃO POPULAR  
SUBSECRETARIA DE PLANEJAMENTO URBANO  
DEPARTAMENTO DE PLANOS E PROJETOS INTEGRADORES

**ENDEREÇO:**  
Rua Acácio  
Avenida Alvim  
Juiz de Fora  
MG

**TÍTULO:** Projeto Executivo escola de tempo integral - Bairro Mariandia  
**RESPONSÁVEL TÉCNICO:** Mariana Guedes CAU A160564-2  
Neuza Valéria CAU A202933-9  
**COLABORADORES TÉCNICOS:** Daniel Leonel

**CONTEÚDO:** Planta Baixa 3º Pavimento

**ADMINISTRAÇÃO:**  
Cidreira Louzada (Secretaria de Desenvolvimento Urbano com Participação Popular)  
Leonardo de Paula (Subsecretário de Planejamento Urbano)

**OBSERVAÇÕES:**  
• As medidas estão sendo cotadas a partir dos elementos acadêmicos não sendo consideradas quaisquer informações sobre elementos construtivos de fundação.  
• As medidas deverão ser conferidas e observadas no local da obra.  
• Para maiores especificações, conferir os projetos complementares desenvolvidos pelo FNDE.  
• O nível +0,00 do projeto é referente ao nível +99,83 presente nas especificações topográficas.

**Área Projeto:** 1.954,57 m²

**FOIN**  
12  
18









The image displays two architectural drawings for the Escola Municipal de Educação Infantil. The left drawing is a side elevation of the building, showing a large gabled roof structure over a multi-sport court (QUADRA POLIESPORTIVA) and a lower section containing a teachers' meeting room (S. REUNIÃO PROFESSORES), a hall (HALL), a kitchen (COZINHA), and a dining room (REFEITÓRIO). The right drawing is a cross-section of the building, illustrating the internal layout across three levels: a ground floor with a kitchen and dining area, and two upper floors with multi-purpose rooms (SALA MULTIFUNÇÃO) and a classroom (SALA DE AULA). The drawings include various dimensions and labels for different rooms and structural elements.

The image displays three architectural floor plans of the 'Edifício do Centro de Apoio à Pesquisa' (EAP), showing the 3rd floor, 2nd floor, and ground floor (Térreo). Each plan includes a grid system (A-P13, B-P15) and labels for facades (FACHADA 01, 02, 03, 04). The plans show a central corridor, multiple rooms, and a large open area on the right side of each floor.



**Prefeitura**  
**Juiz de Fora**

**SECRETARIA DE DESENVOLVIMENTO URBANO E PARTICIPAÇÃO POPULAR**

**SUBSECRETARIA DE PLANEJAMENTO URBANO**

**DEPARTAMENTO DE PLANEJAMENTO E PROJETOS INTERMUNICIPAIS**

**ENDEREÇO:** TÍTULO: Projeto Executivo escola de tempo integral - Bairro Marília

**RA Azoiteiro** **RESPONSÁVEL TÉCNICO:** Mariana Gomes CAU 410656-2

**Aves Araras** **Nuza Veloz CAU 423395-9**

**Juiz de Fora**

**COORDENADORES TÉCNICOS:** Daniel Lucio

**COORDENADORES:** Bianca Vitor, Denise Sales, Eduarda Reis, Elvira Massaro, Hângela Alcântara, Luciana Corra, Maria Eduarda Lemes, Marília Faria, Natália Silva, Pedro Vitor

**OBSERVAÇÕES:**

As medidas técnicas sendo cotadas a partir dos elementos apresentados não sendo consideradas quaisquer informações sobre elementos não cotados.

As medidas deverão ser conferidas e observadas no local das intervenções, por PNE.

Para maiores especificações, conferir os projetos complementares por PNE.

Em +0,00 o ponto do projeto é referente ao ponto +99,93 presenteadas especificações técnicas.

**CONTEÚDO:** Cortes AA e BB

**ADMINISTRAÇÃO:**

**SECRETARIA DE DESENVOLVIMENTO URBANO E PARTICIPAÇÃO POPULAR**

**SECRETARIA DE PLANEJAMENTO URBANO**

**SECRETARIA DE PLANEJAMENTO URBANO**



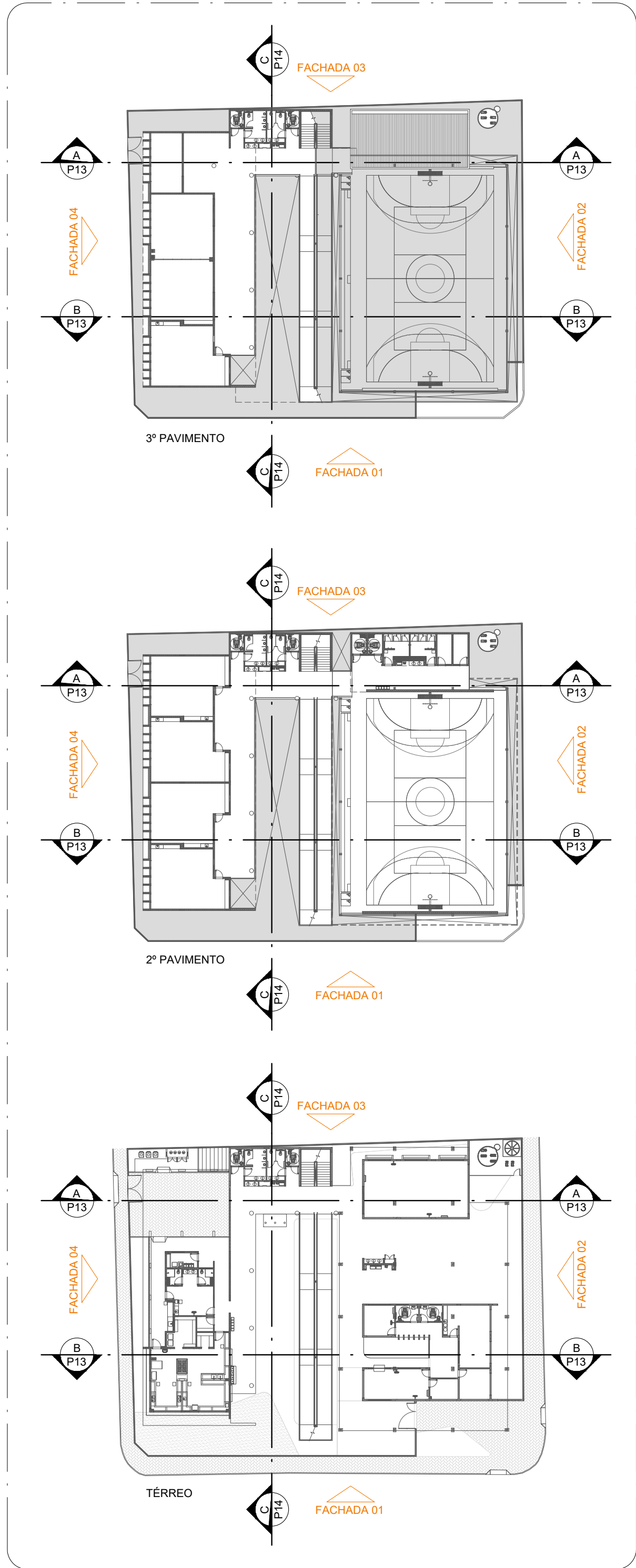

01 MAPEAMENTO CORTES E FACHADAS  
ESCALA 1/500



02 CORTE CC  
ESCALA 1/75



03 FACHADA 01  
ESCALA -

TELHA TRAPEZOIDAL SANDUICHE COM FECHAMENTO EM PERFIL C DE AÇO

PINDAGEIRA EM CHAPA METÁLICA DOBRADA

PARED. COM TEXTURA PROJETADA COM ACABAMENTO  
FLOCADO - COR CINZA CLARO

CHAPA PERFORADA DE AÇO CARBONO GALVANIZADO  
COM PINTURA EM ESMALTE SINTÉTICO - COR LARANJA

CASTELO D'ÁGUA

TELHA METÁLICA ONDULADA PERFORADA - COR LARANJA

GRADIL PARA JARDIM VERTICAL

PILAR METÁLICO COM PINTURA EM ESMALTE SINTÉTICO -  
COR BRANCO NEVE

MURO EM COBOÇO DE CONCRETO PRÉ-FABRICADO - COR NATURAL,  
ESTRUTURA COM ACABAMENTO EM REBOCO PINTADO - COR CINZA CLARO

PORTÃO EM CHAPA PERFORADA DE AÇO CARBONO GALVANIZADO  
COM PINTURA EM ESMALTE SINTÉTICO - COR LARANJA

**Prefeitura**  
**Juiz de Fora**

**ENDEREÇO:**  
Rua Acácio  
Avenida  
Juiz de Fora  
MG  
Área Projeto:  
1.954,57 m²

SECRETARIA DE  
DESENVOLVIMENTO URBANO COM  
PARTICIPAÇÃO POPULAR  
SUBSECRETARIA DE  
PLANEJAMENTO URBANO  
DEPARTAMENTO DE PLANOS E  
PROJETOS INTEGRADORES

**TÍTULO:** Projeto Executivo escola de tempo integral - Bairro Mariandia  
**RESPONSÁVEL TÉCNICO:** Mariana Guedes CAU A169564-2  
Nayara Valéria CAU A232923-9  
**COLABORADORES TÉCNICOS:** Daniel Leonel

**OBSERVAÇÕES:**  
• As medidas estão sendo cotadas a partir dos elementos acionados no projeto, não sendo consideradas quaisquer informações sobre elementos não especificados no projeto.  
• As medidas deverão ser conferidas e observadas no local da obra.  
• Para maiores especificações, conferir os projetos complementares desenvolvidos pelo FNDE.  
• O nível +00,00 do projeto é referente ao nível +99,83 presente no projeto.  
**CONTEÚDO:** Corte CC e Fachada 01  
**ADMINISTRAÇÃO:**  
Cidália Louzada (Secretária de Desenvolvimento Urbano com Participação Popular)  
Leonardo de Paula (Subsecretário de Planejamento Urbano)  
**COLABORADORES:** Bianca Yonã, Denise Soares, Eduarda Reiff, Euber Massaro, Henrique Alcantara, Lucas Corrêa, Maria Eduarda Lanna, Marina Ferreira, Nathália Silva, Pedro Wermeling, Rodrigo Arruda

**FOLHA**  
**15**  
**18**



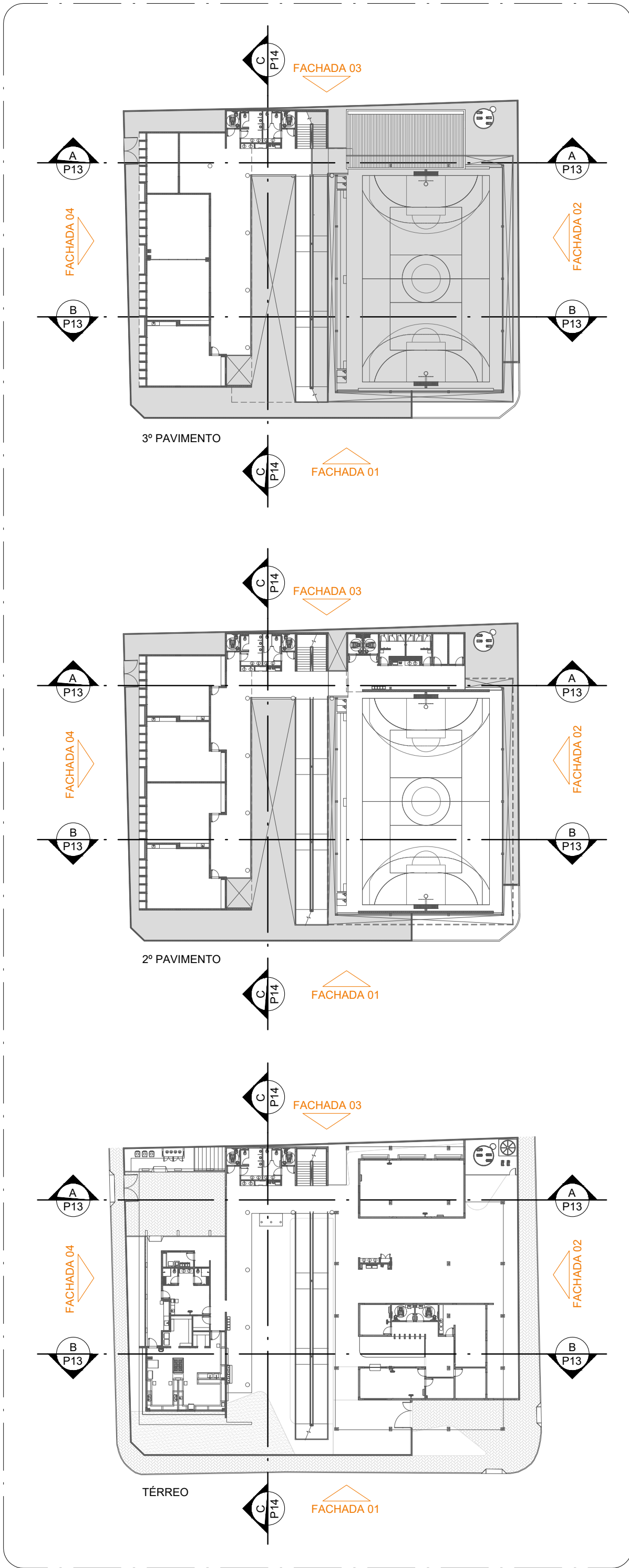

01 MAPEAMENTO CORTES E FACHADAS  
ESCALA 1/500

- TELHA TRAPEZOIDAL SANDUÍCHE METÁLICA COM FECHAMENTO EM PERFIL C DE AÇO
- TELHA METÁLICA ONDULADA PERFORADA - COR LARANJA
- PILAR METÁLICO COM PINTURA EM ESMALTE SINTÉTICO - COR BRANCO NEVE
- LAJE DE CONCRETO APARENTE
- PORTÃO EM CHAPA PERFORADA DE AÇO CARBONO GALVANIZADO COM PINTURA EM ESMALTE SINTÉTICO - COR LARANJA
- PAREDE COM ACABAMENTO EM REBOCO LISO E PINTURA ACRÍLICA - COR LARANJA

02 FACHADA 02  
ESCALA -



03 FACHADA 03  
ESCALA -

- CASTELO D'ÁGUA
- TELHA METÁLICA ONDULADA PERFORADA - COR LARANJA
- PAREDE COM TEXTURA PROJETADA COM ACABAMENTO FLOCADO - COR CINZA CLARO
- PAREDE COM ACABAMENTO EM REBOCO LISO E PINTURA ACRÍLICA - COR LARANJA

- PINDAGEIRA EM CHAPA METÁLICA DOBRADA
- TELHA TRAPEZOIDAL DE POLICARBONATO
- CASTELO D'ÁGUA
- PAREDE COM TEXTURA PROJETADA COM ACABAMENTO FLOCADO - COR CINZA CLARO

- PINDAGEIRA EM CHAPA METÁLICA DOBRADA
- PLATIBANDA EM PLACA CIMENTÍCIA COM PINTURA ACRÍLICA - COR BRANCO NEVE
- PAREDE COM TEXTURA PROJETADA COM ACABAMENTO FLOCADO - COR CINZA CLARO
- TELHA TRAPEZOIDAL SANDUÍCHE METÁLICA



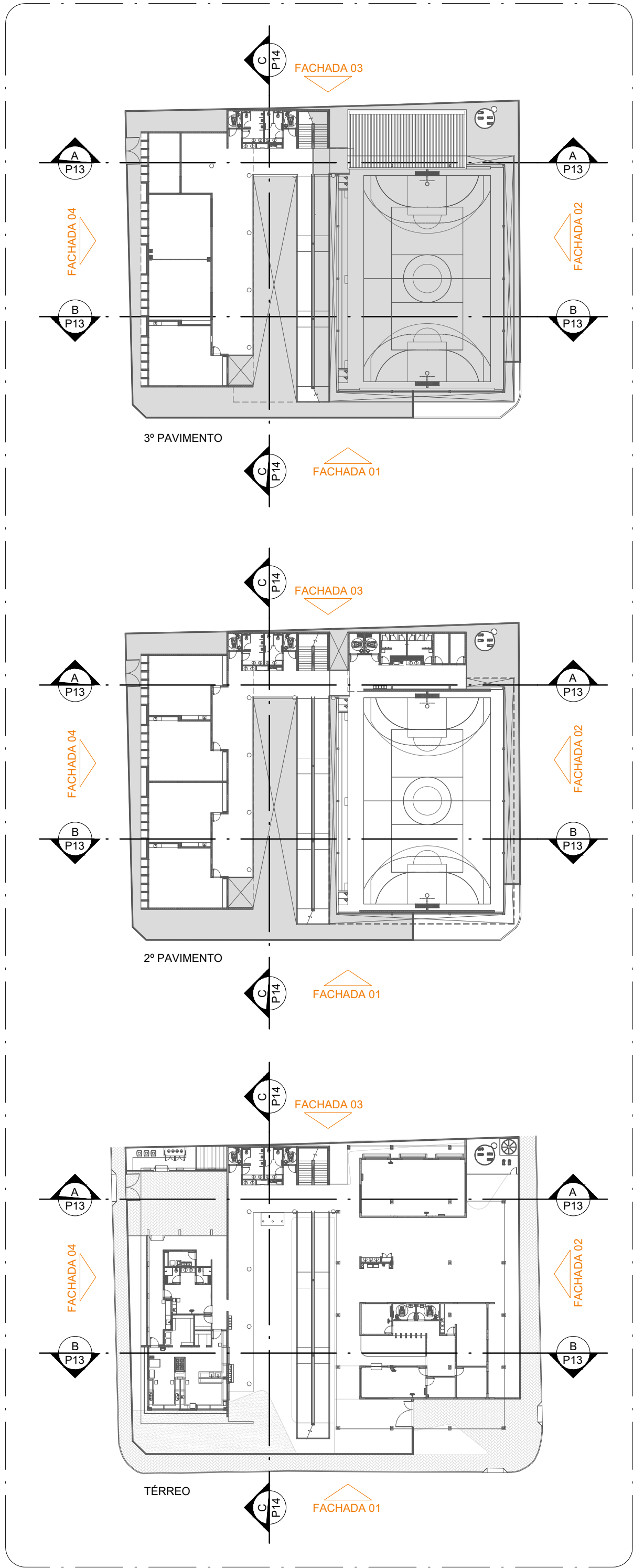

01 MAPEAMENTO CORTES E FACHADAS  
ESCALA 1/500



02 FACHADA 04  
ESCALA -



03 FACHADA 01 - COM MURO  
ESCALA -



04 FACHADA 02 - COM MURO  
ESCALA -

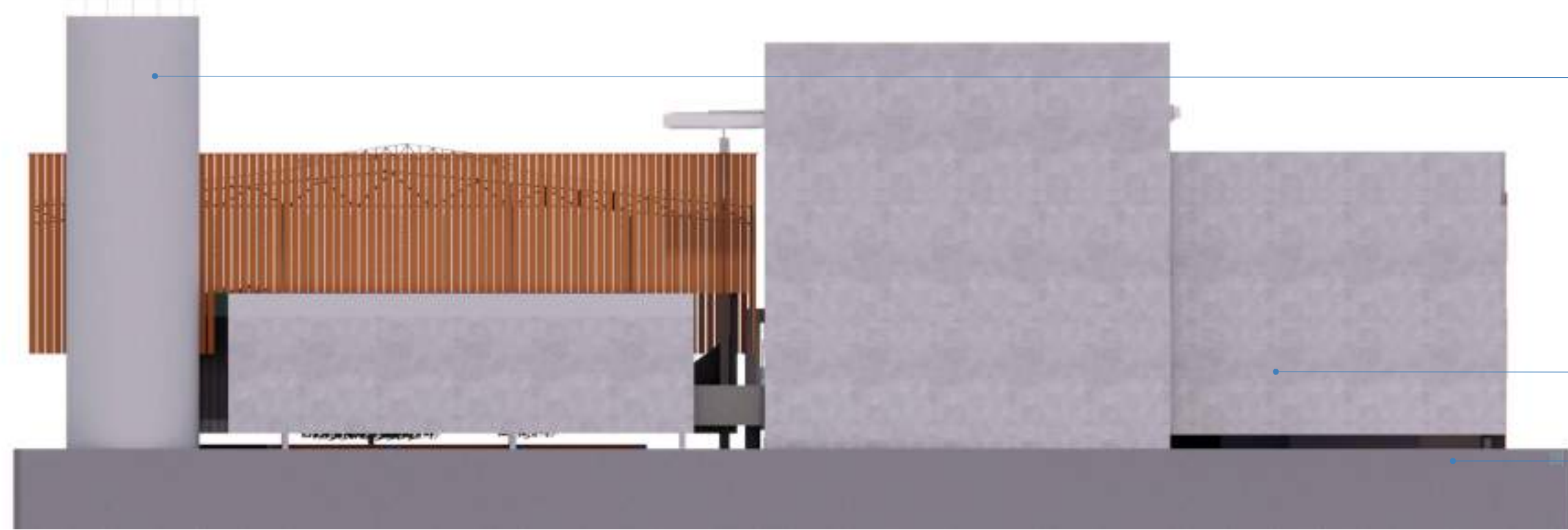

05 FACHADA 03 - COM MURO  
ESCALA -

TELHA TRAPEZOIDAL SANDUÍCHE COM FECHAMENTO EM PERFIL C DE AÇO

PINDAGEIRA EM CHAPA METÁLICA DOBRADA

PLATIBANDA EM PLACA CIMENTÍCIA COM PINTURA ACRÍLICA - COR BRANCO NEVE

EMPENA COM TEXTURA PROJETADA COM ACABAMENTO FLOCADO - COR CINZA CLARO

CHAPA PERFURADA DE AÇO CARBONO GALVANIZADO COM PINTURA EM ESMALTE SINTÉTICO - COR LARANJA

TELHA TRAPEZOIDAL SANDUÍCHE COM FECHAMENTO EM PERFIL C DE AÇO

TELHA METÁLICA ONDULADA PERFURADA - COR LARANJA

REDE PROTEÇÃO

MURO EM COBOGÓ DE CONCRETO PRÉ-FABRICADO - COR NATURAL, ESTRUTURA COM ACABAMENTO EM REBOCO PINTADO - COR CINZA CLARO

PILAR METÁLICO COM PINTURA EM ESMALTE SINTÉTICO - COR BRANCO NEVE

PORTÃO EM CHAPA PERFURADA DE AÇO CARBONO GALVANIZADO COM PINTURA EM ESMALTE SINTÉTICO - COR LARANJA

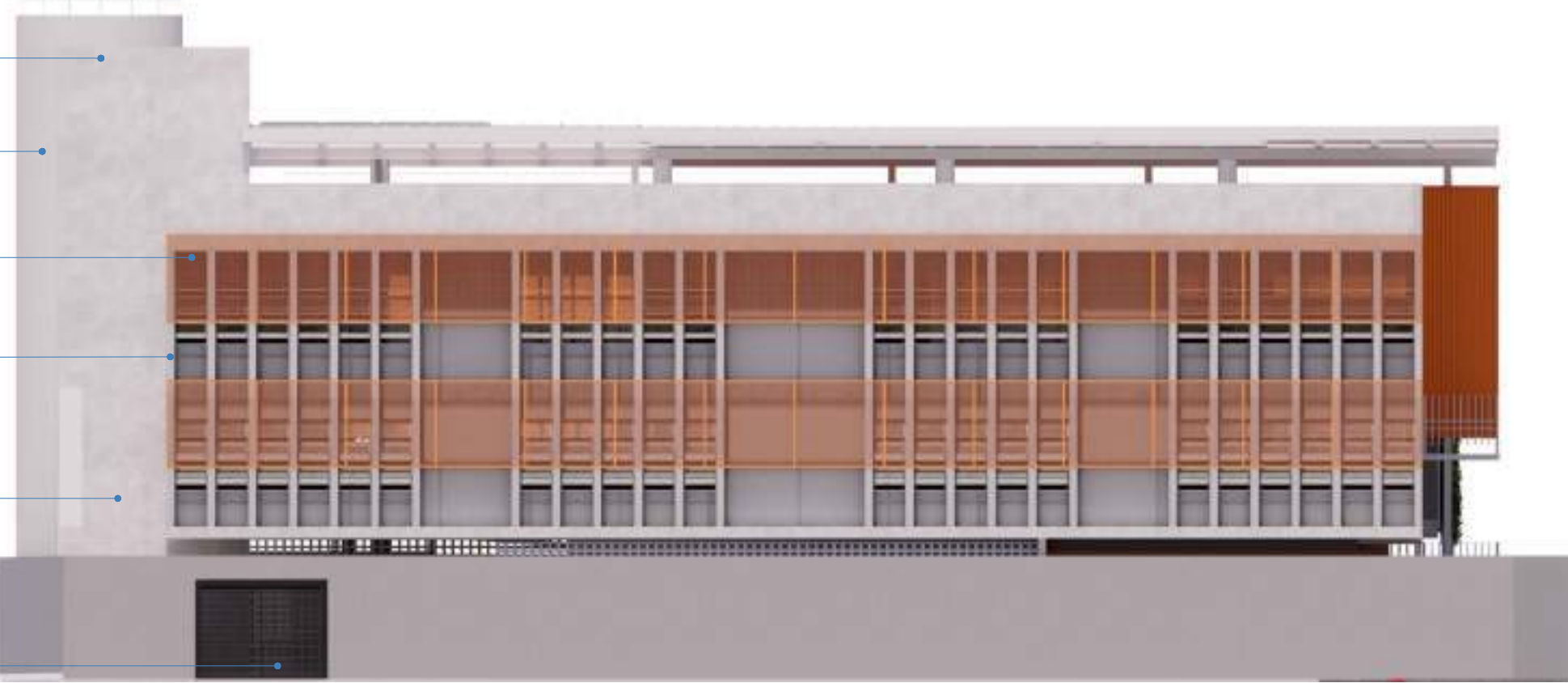

06 FACHADA 04 - COM MURO  
ESCALA -



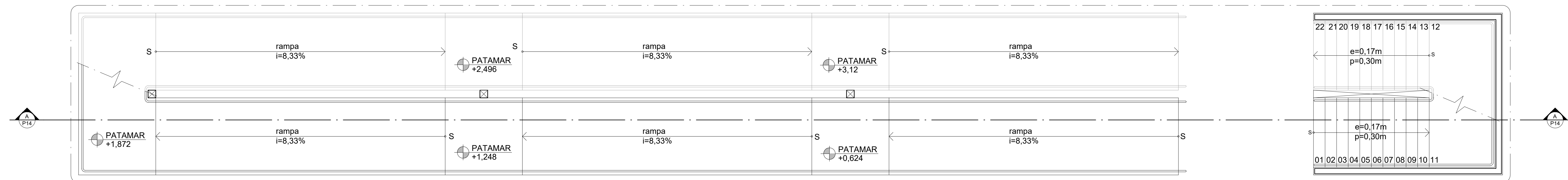

04  
50  
04  
18  
48  
20  
150

15 02

PERFIL METÁLICO PINTADO COM TINTA FUNDO EM ACABAMENTO NA COR BRANCA

BARRAS METÁLICAS DE SEÇÃO CIRCULAR DE Ø2cm

HASTE METÁLICA DE SUSTENTAÇÃO

CORRIMÃO METÁLICO COM BARRAS DE SEÇÃO CIRCULAR DE Ø4cm

ESCALADA EM CONCRETO COM ACABAMENTO EM GRANITINA

## Prefeitura Juiz de Fora



SECRETARIA DE  
DESENVOLVIMENTO URBANO COM  
PARTICIPAÇÃO POPULAR

SUBSECRETARIA DE  
PLANEJAMENTO URBANO

DEPARTAMENTO DE PLANOS E  
PROJETOS INTEGRADORES

### OBSERVAÇÕES:

- As medidas estão sendo cotadas a partir dos elementos acima sendo consideradas as informações disponíveis sobre o desenvolvimento da fundação
- As medidas deverão ser conferidas e observadas no local de implementação da PACE
- Para maiores especificações, conferir os projetos contidos no anexo da PACE
- +0,00 = +0,00 do canteiro de referência no +0,93 ± 0,03, respectivamente

### CONTEÚDO:

Detalhamento de Escada e Rampas

### ADMINISTRAÇÃO:

Arquiteta Responsável (Secretaria de Desenvolvimento Urbano com Participação Popular)

Arquiteta de Apoio (Subsecretaria de Planejamento Urbano)

**ENDEREÇO:** Rua Ascácio Alves, 100, Juiz de Fora, Minas Gerais, CEP: 32032-900

**RESPONSÁVEL TÉCNICO:** Mariana Guedes LAC 4166564-2

**COORDENADOR DE PROJETO:** Valéria CAU, 4230293-9

**COLABORADORES TÉCNICOS:** Daniel Lancel

**COLABORADORES:** Bianca Lyndy, Denise Dosantos, Eduarda Reis, Ednei Massaro, Heninge Alcântara, Lucio Corbin, Maria de Fátima Lima, Marina Martins Faria, Nubélia Silva, Pedro Vitor de Souza

**TÍTULO:** Projeto Executivo escada de tempo integral - Barrio Mariandia





## VERIFICAÇÃO DAS ASSINATURAS



Código para verificação: 5993-81F0-C8EA-E047

Este documento foi assinado digitalmente pelos seguintes signatários nas datas indicadas:



MARIANA PINTO GUEDES (CPF 119.XXX.XXX-30) em 05/05/2025 16:47:13 GMT-03:00

Papel: Parte

Emitido por: Sub-Autoridade Certificadora 1Doc (Assinatura 1Doc)



NAIARA VALERIA BARBOSA CORREA (CPF 108.XXX.XXX-10) em 05/05/2025 16:49:07 GMT-03:00

Papel: Parte

Emitido por: Sub-Autoridade Certificadora 1Doc (Assinatura 1Doc)

Para verificar a validade das assinaturas, acesse a Central de Verificação por meio do link:

<https://juizdefora.1doc.com.br/verificacao/5993-81F0-C8EA-E047>